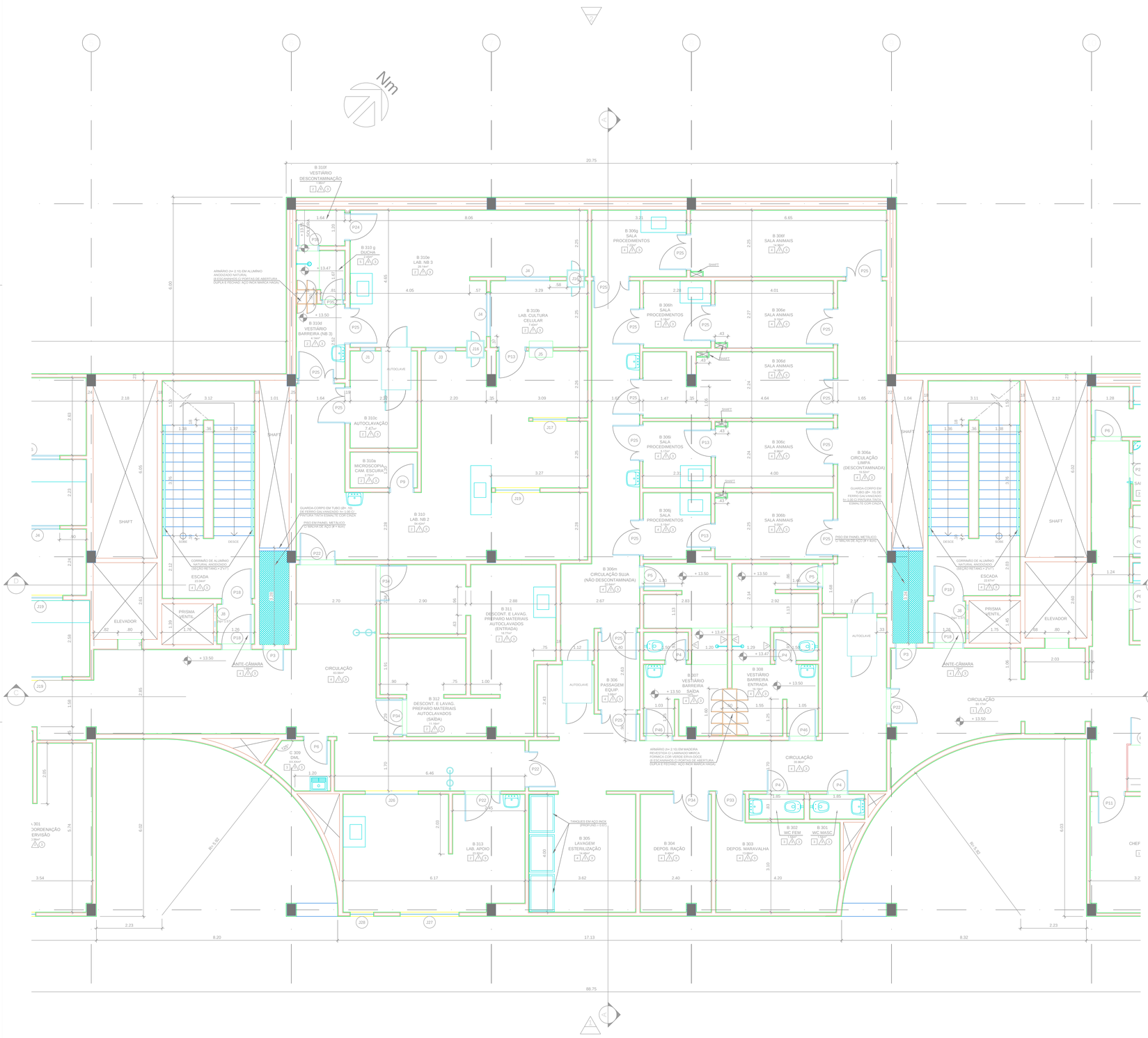

PLANTA SETOR B

ESCALA 1/50

GUARDA-CORPO ESQUADRIAS

PORTAS	FERRAGEM	GUARNIÇÃO
P1 — 0.70 x 1.80 — VENEZIANA EM ALUMÍNIO ANODIZADO NATURAL ACETINADO.	F3	ALUMÍNIO ANODIZADO NATURAL ACETINADO
P2 — 0.60 x 1.60 — MADEIRA REVESTIDA C/ LAMINADO MARCA FÓRMICA COR AZUL MINERAL	F6	
P3 — 0.70 x 2.10 — AÇO GALVANIZADO C/ PINTURA ESMALTE ACETINADO COR BRANCA, NÚCLEO ISOLANTE E INCOMBUSTÍVEL	E14	AÇO GALVANIZADO C/ PINTURA ESMALTE ACETINADO COR BRANCO NEVE
P4 — 0.70 x 2.10 — MADEIRA REVESTIDA C/ LAMINADO MARCA FÓRMICA COR AZUL MINERAL (OBS.: NO JAC MASC. E WC FEM. - VENTILAÇÃO 0.10x0.20 EM VENEZ. ALUM. ANODIZ. NATURAL ACETINADO)	F8	MADEIRA C/ PINTURA ESMALTE SINTÉTICO COR BRANCO NEVE
P5 — 0.80 x 2.10 — MADEIRA REVESTIDA COM LAMINADO MARCA FÓRMICA COR VERDE PASTEL		MADEIRA C/ PINTURA ESMALTE SINTÉTICO COR BRANCO NEVE
P6 — 0.80 x 2.10 — MADEIRA REVESTIDA C/ LAMINADO MARCA FÓRMICA COR AZUL MINERAL (VENTILAÇÃO 0.30x0.40 EM VENEZIANA DE ALUMÍNIO ANODIZADO NATURAL ACETINADO)	F2	MADEIRA C/ PINTURA ESMALTE SINTÉTICO COR BRANCO NEVE
P7 — 0.90 x 1.60 — MADEIRA REVESTIDA COM LAMINADO MARCA FÓRMICA COR AZUL MINERAL	F6	MADEIRA C/ PINTURA ESMALTE SINTÉTICO COR BRANCO NEVE
P8 — 0.90 x 2.10 — MADEIRA REVESTIDA C/ LAMINADO MARCA FÓRMICA COR CINZA CLARO (OBS.: NOS SANHEIROS - VENTILAÇÃO 0.30x0.50 EM VENEZIANA ALUMÍNIO ANODIZADO NATURAL ACETINADO)	E13	MADEIRA C/ PINTURA ESMALTE SINTÉTICO COR BRANCO NEVE
P9 — 0.90 x 2.10 — MADEIRA REVESTIDA COM LAMINADO MARCA FÓRMICA COR VERDE PASTEL	F3	MADEIRA C/ PINTURA ESMALTE SINTÉTICO COR BRANCO NEVE
P10 — 0.90 x 2.10 — MADEIRA REVESTIDA C/ LAMINADO MARCA FÓRMICA COR VERDE PASTEL (VENTILAÇÃO 0.20x0.30 EM VENEZIANA DE ALUMÍNIO ANODIZADO NATURAL ACETINADO)	F3	MADEIRA C/ PINTURA ESMALTE SINTÉTICO COR BRANCO NEVE
P11 — 0.90 x 2.10 — MADEIRA REVESTIDA C/ LAMINADO MARCA FÓRMICA COR AZUL MINERAL (VISOR VIDRO 0.24x1.50 e=4mm)	F2	MADEIRA C/ PINTURA ESMALTE SINTÉTICO COR BRANCO NEVE
P12 — 0.90 x 2.10 — MADEIRA REVESTIDA C/ LAMINADO MARCA FÓRMICA COR VERDE PASTEL (VISOR VIDRO 0.24x1.50 e=4mm)	F1	MADEIRA C/ PINTURA ESMALTE SINTÉTICO COR BRANCO NEVE
P13 — 0.90 x 2.10 — AÇO LISO, ZINCADO PRÉ-PINTADO NA COR BRANCA, ISOLAMENTO EM POLIURETANO (VISOR EM VIDRO DUPLO 2.75x0.83 e=8mm, C/ CAMADA DE AR DESIDRATADO ANTI-EMBAÇAMENTO) MARCA DÁNICA	F3	ALUMÍNIO C/ PINTURA ELETROSTÁTICA COR BRANCA
P14 — 0.90 x 2.10 — 1 VIDRO TEMPERADO TRANSLÚCIDO LISO e=10mm MARCA BLINDEX	E18	GRANITO CINZA CORUMBÁ
P15 — 0.90 x 2.10 — TIPO ENROLAR, EM AÇO GALVANIZADO NATURAL COM PERFIL MEIA-CANA	E13	GRANITO CINZA CORUMBÁ
P16 — 0.90 x 2.10 — 2 CHAPAS DE EUCATEX REVESTIDAS C/ LAMINADO MARCA FÓRMICA COR VERDE PASTEL, MIOLO EM COLMEIA, ESTRUTURA E ESQUADRIA EM ALUMÍNIO ANODIZ. NATURAL (VISOR VIDRO 0.24x1.50 e=4mm)	F9	ALUMÍNIO ANODIZADO NATURAL
P17 — 0.95 x 2.10 — AÇO GALVANIZADO C/ PINTURA ESMALTE ACETINADO COR VERMELHA, NÚCLEO ISOLANTE E INCOMBUSTÍVEL (DESTRAVAMENTO SENTIDO FUGA)	F4	AÇO GALVANIZADO C/ PINTURA ESMALTE ACET. COR VERMELHA
P18 — 0.95 x 2.10 — AÇO GALVANIZADO C/ PINTURA ESMALTE ACETINADO COR VERMELHA, NÚCLEO ISOLANTE E INCOMBUSTÍVEL (DESTRAVAMENTO PARA ENTRADA E SAÍDA)	F5	AÇO GALVANIZADO C/ PINTURA ESMALTE ACET. COR VERMELHA
P19 — (0.30 + 0.90) x 2.10 (2 FOLHAS) — CHAPAS DE EUCATEX REVESTIDAS C/ LAMINADO MARCA FÓRMICA COR VERDE PASTEL, MIOLO EM COLMEIA, ESTRUTURA E ESQUADRIA EM ALUMÍNIO ANODIZ. NATURAL (VISOR VIDRO 0.24x1.50 e=4mm)	F9	ALUMÍNIO ANODIZADO NATURAL
P20 — 1.00 x 2.10 — 1 TIPO CORRER, EM MADEIRA REVESTIDA C/ LAMINADO MARCA FÓRMICA COR AZUL MINERAL (VENTILAÇÃO 0.25x0.30 EM VENEZIANA DE ALUMÍNIO ANODIZADO NATURAL ACETINADO)	E13	MADEIRA C/ PINTURA ESMALTE SINTÉTICO COR BRANCO NEVE
P21 — (0.60 + 0.60) x 2.10 (2 FOLHAS) — MADEIRA REVESTIDA C/ LAMINADO MARCA FÓRMICA COR AZUL MINERAL (VISORES VIDRO 0.24x1.50 e=4mm NÃO DUPLO FOLHAS)	F2	MADEIRA C/ PINTURA ESMALTE SINTÉTICO COR BRANCO NEVE
P22 — (0.30 + 0.90) x 2.10 (2 FOLHAS) — MADEIRA REVESTIDA C/ LAMINADO MARCA FÓRMICA COR VERDE PASTEL (VISOR VIDRO 0.24x1.50 e=4mm)	F1	MADEIRA C/ PINTURA ESMALTE SINTÉTICO COR BRANCO NEVE
P23 — (0.30 + 0.90) x 2.10 (2 FOLHAS) — MADEIRA REVESTIDA C/ LAMINADO MARCA FÓRMICA COR AZUL MINERAL (VISOR VIDRO 0.24x1.50 e=4mm) E ISOLAMENTO ACÚSTICO EM CHAPA GALVANIZADA PERFURADA (40% E 1,6 DE ESPESSURA)	F2	MADEIRA C/ PINTURA ESMALTE SINTÉTICO COR BRANCO NEVE
P24 — 0.90 x 2.10 — AÇO LISO, ZINCADO PRÉ-PINTADO NA COR BRANCA, ISOLAMENTO EM POLIURETANO, MARCA DÁNICA	F3	ALUMÍNIO C/ PINTURA ELETROSTÁTICA COR BRANCA
P25 — (0.30 + 0.90) x 2.10 (2 FOLHAS) — AÇO LISO, ZINCADO PRÉ-PINTADO NA COR BRANCA, ISOLAMENTO EM POLIURETANO (VISOR EM VIDRO DUPLO 2.75x0.83 e=8mm C/ CAMADA DE AR DESIDRATADO ANTI-EMBAÇAMENTO) MARCA DÁNICA	F3	ALUMÍNIO C/ PINTURA ELETROSTÁTICA COR BRANCA
P26 — (0.95 + 0.95) x 2.10 (2 FOLHAS) — AÇO GALVANIZADO C/ PINTURA ESMALTE ACETINADO COR VERMELHA, NÚCLEO ISOLANTE E INCOMBUSTÍVEL	F4	AÇO GALVANIZADO C/ PINTURA ESMALTE ACET. COR VERMELHA
P27 — (1.00 + 1.00) x 2.30 (2 FOLHAS) — VIDRO TEMPERADO TRANSLÚCIDO LISO e=10mm MARCA BLINDEX	E18	GRANITO CINZA CORUMBÁ
P28 — 0.70 x 2.10 — MADEIRA REVESTIDA C/ LAMINADO MARCA FÓRMICA COR VERDE PASTEL (VENTILAÇÃO 0.30x0.40 EM VENEZIANA DE ALUMÍNIO ANODIZADO NATURAL ACETINADO)	F1	MADEIRA C/ PINTURA ESMALTE SINTÉTICO COR BRANCO NEVE
P29 — (0.30 + 0.90) x 2.10 (2 FOLHAS) — MADEIRA REVESTIDA C/ LAMINADO MARCA FÓRMICA COR AZUL MINERAL (VISOR VIDRO 0.24x1.50 e=4mm)	F2	MADEIRA C/ PINTURA ESMALTE SINTÉTICO COR BRANCO NEVE
P30 — (0.60 + 0.60) x 2.10 (2 FOLHAS) — AÇO GALVANIZADO C/ PINTURA ESMALTE ACETINADO COR BRANCA, NÚCLEO ISOLANTE E INCOMBUSTÍVEL	E14	AÇO GALVANIZADO C/ PINTURA ESMALTE ACETIN. COR BRANCA
P31 — (0.35 + 1.00) x 2.10 (2 FOLHAS) — AÇO GALVANIZADO C/ PINTURA ESMALTE ACETINADO COR VERMELHA, NÚCLEO ISOLANTE E INCOMBUSTÍVEL (DESTRAVAMENTO SENTIDO FUGA)	F4	AÇO GALVANIZADO C/ PINTURA ESMALTE ACET. COR VERMELHA
P32 — (0.70 + 0.70 + 0.70) x 2.10 (4 FOLHAS) — MADEIRA REVESTIDA C/ LAMINADO MARCA FÓRMICA COR CINZA CLARO	E13	MADEIRA C/ PINTURA ESMALTE SINTÉTICO COR BRANCO NEVE
P33 — 0.90 x 2.10 — MADEIRA REVESTIDA C/ LAMINADO MARCA FÓRMICA COR VERDE PASTEL E FAIXA PROTETORA EM NEOPRENE ALTO IMPACTO (VISOR VIDRO LISO 0.24x0.70 e=4mm)	F1	MADEIRA C/ PINTURA ESMALTE SINTÉTICO COR BRANCO NEVE
P34 — (0.30 + 0.90) x 2.10 (2 FOLHAS) — MADEIRA REVESTIDA C/ LAMINADO MARCA FÓRMICA COR VERDE PASTEL E FAIXA PROTETORA EM NEOPRENE ALTO IMPACTO (VISOR VIDRO LISO 0.24x0.70 e=4mm)	F1	MADEIRA C/ PINTURA ESMALTE SINTÉTICO COR BRANCO NEVE
P35 — 0.70 x 2.10 — AÇO LISO, ZINCADO PRÉ-PINTADO NA COR BRANCA, ISOLAMENTO EM POLIURETANO, MARCA DÁNICA	F3	ALUMÍNIO C/ PINTURA ELETROSTÁTICA COR BRANCA
P36 — 0.90 x 2.10 — 2 CHAPAS DE EUCATEX REVESTIDAS C/ LAMINADO MARCA FÓRMICA COR AZUL MINERAL, MIOLO EM COLMEIA, ESTRUTURA E ESQUADRIA EM ALUMÍNIO ANODIZ. NATURAL (VISOR VIDRO 0.24x1.50 e=4mm)	F9	ALUMÍNIO ANODIZADO NATURAL
P37 — (0.30 + 0.90) x 2.10 (2 FOLHAS) — MADEIRA REVESTIDA C/ LAMINADO MARCA FÓRMICA COR VERDE PASTEL (VISOR VIDRO 0.24x1.50 e=4mm + VENTILAÇÃO 0.60x0.80 EM VENEZIANA DE ALUMÍNIO ANODIZ. NATURAL ACETINADO)	F1	MADEIRA C/ PINTURA ESMALTE SINTÉTICO COR BRANCO NEVE
P38 — (0.30 + 0.90) x 2.10 (2 FOLHAS) — MADEIRA REVESTIDA C/ LAMINADO MARCA FÓRMICA COR VERDE PASTEL (VISOR VIDRO 0.24x0.70 e=4mm + VENTILAÇÃO 0.60x0.80 EM VENEZIANA DE ALUMÍNIO ANODIZ. NATURAL ACETINADO)	F1	MADEIRA C/ PINTURA ESMALTE SINTÉTICO COR BRANCO NEVE
P39 — 0.90 x 2.10 — MADEIRA REVESTIDA C/ LAMINADO MARCA FÓRMICA COR VERDE PASTEL (VISOR VIDRO 0.24x1.50 e=4mm + VENTILAÇÃO 0.60x0.80 EM VENEZIANA DE ALUMÍNIO ANODIZ. NATURAL ACETINADO)	F1	MADEIRA C/ PINTURA ESMALTE SINTÉTICO COR BRANCO NEVE
P40 — 1.20 x 2.20 — 1 TIPO CORRER, PERFIL C/ TELA (MALHA= 25mm x BITOLA= 3mm) EM AÇO GALVANIZADO C/ PINTURA ESMALTE FOSCO COR CINZA		
P41 — (0.60 + 0.60) x 1.50 (2 FOLHAS) — PERFIL C/ TELA (MALHA= 25mm x BITOLA= 3mm) EM AÇO GALVANIZADO C/ PINTURA ESMALTE FOSCO COR CINZA		
P42 — 1.00 x 2.10 — PERFIL C/ TELA (MALHA= 25mm x BITOLA= 3mm) EM AÇO GALVANIZADO C/ PINTURA ESMALTE FOSCO COR CINZA		
P43 — (1.00 + 1.00) x 2.10 (2 FOLHAS) — PERFIL C/ TELA (MALHA= 25mm x BITOLA= 3mm) EM AÇO GALVANIZADO C/ PINTURA ESMALTE FOSCO COR CINZA		
P44 — (1.25 + 1.25) x 2.10 (2 FOLHAS) — PERFIL C/ TELA (MALHA= 25mm x BITOLA= 3mm) EM AÇO GALVANIZADO C/ PINTURA ESMALTE FOSCO COR CINZA		
P45 — 1.00 x 2.10 — AÇO GALVANIZADO C/ PINTURA ESMALTE ACETINADO COR BRANCA, NÚCLEO ISOLANTE E INCOMBUSTÍVEL	E14	AÇO GALVANIZADO C/ PINTURA ESMALTE ACET. COR BRANCA
P46 — 0.90 x 2.10 — MADEIRA REVESTIDA COM LAMINADO MARCA FÓRMICA COR AZUL MINERAL		MADEIRA C/ PINTURA ESMALTE SINTÉTICO COR BRANCO NEVE

JANELAS	PETORIL
J1 — 0.50 x 1.00 (hp= 1.20) — 1 TIPO VISOR EM PAINEL E VIDRO DUPLOS ALINHADOS ÀS FACES DA PAREDE, C/ CAMADA INTERNA DE AR DESIDRATADO ANTI-EMBAÇAMENTO	
J2 — 0.78 x 1.50 (hp= 1.20) — 2 FOLHAS (INFERIOR MAXIM-AR + SUPERIOR FIXA) EM ALUMÍNIO ANODIZADO PRETO	GRANITO CINZA CORUMBÁ
J3 — 1.00 x 1.00 (hp= 1.20) — 1 TIPO VISOR EM PAINEL E VIDRO DUPLOS ALINHADOS ÀS FACES DA PAREDE, C/ CAMADA INTERNA DE AR DESIDRATADO ANTI-EMBAÇAMENTO	
J4 — 1.50 x 1.00 (hp= 1.20) — 1 TIPO VISOR EM PAINEL E VIDRO DUPLOS ALINHADOS ÀS FACES DA PAREDE, C/ CAMADA INTERNA DE AR DESIDRATADO ANTI-EMBAÇAMENTO	
J5 — 0.80 x 1.00 (hp= 1.05) — 1 TIPO GUILHOTINA EM ALUMÍNIO ANODIZ. NATURAL ACETINADO, C/ VIDRO DUPLO	GRANITO CINZA CORUMBÁ
J6 — 1.95 x 1.00 (hp= 1.20) — 1 TIPO VISOR EM PAINEL E VIDRO DUPLOS ALINHADOS ÀS FACES DA PAREDE, C/ CAMADA INTERNA DE AR DESIDRATADO ANTI-EMBAÇAMENTO	
J7 — (0.50 + 0.50) x 1.15 (hp= 1.05) — 1 VENEZIANA EM ALUMÍNIO ANODIZADO PRETO	
J8 — 1.15 x 1.00 (hp= 3.35) — VENEZIANA FIXA EM ALUMÍNIO ANODIZADO PRETO	
J9 — 1.20 x 1.20 (hp= 0.90) — 3 TIPO VISOR EM PAINEL DE ALUMÍNIO ANODIZADO NATURAL ACETINADO	
J10 — 1.20 x 1.97 (hp= 1.10) — 3 FOLHAS (2 INFERIORES MAXIM-AR + 1 SUPERIOR FIXA) EM ALUMÍNIO ANODIZADO PRETO	GRANITO CINZA CORUMBÁ
J11 — 0.60 x 0.50 (hp= 1.50) — 1 TIPO MAXIM-AR EM ALUMÍNIO ANODIZADO NATURAL ACETINADO	GRANITO CINZA CORUMBÁ
J12 — 1.38 x 1.50 (hp= 1.20) — 4 FOLHAS (2 INFERIORES MAXIM-AR + 2 SUPERIORES FIXAS) EM ALUMÍNIO ANODIZADO PRETO	GRANITO CINZA CORUMBÁ
J13 — 1.38 x 0.77 (hp= 2.30) — 1 TIPO MAXIM-AR 2 FOLHAS EM ALUMÍNIO ANODIZADO PRETO	GRANITO CINZA CORUMBÁ
J14 — 1.45 x 1.50 (hp= 1.20) — 4 FOLHAS (2 INFERIORES MAXIM-AR + 2 SUPERIORES FIXAS) EM ALUMÍNIO ANODIZADO PRETO	GRANITO CINZA CORUMBÁ
J15 — 1.50 x 0.60 (hp= 1.50) — PAINEL FIXO C/ TELA (MALHA= 25mm x BITOLA= 3mm) EM AÇO GALVANIZADO C/ PINTURA ESMALTE FOSCO COR CINZA	
J16 — 0.64 x 0.86 (hp= 1.20) — 1 TIPO PASS-THROUGH, MARCA TROX TECHNIK	
J17 — 1.00 x 1.00 (hp= 1.05) — TIPO VISOR EM PAINEL DE ALUMÍNIO ANODIZADO NATURAL ACETINADO	
J18 — 1.99 x 1.50 (hp= 1.20) — 5 FOLHAS (2 INFERIORES MAXIM-AR + 2 SUPERIORES FIXAS + 1 CENTRAL FIXA) EM ALUMÍNIO ANODIZADO PRETO	GRANITO CINZA CORUMBÁ
J19 — 1.50 x 1.00 (hp= 1.05) — TIPO VISOR EM PAINEL DE ALUMÍNIO ANODIZADO NATURAL ACETINADO	
J20 — 0.80 x 0.50 (hp= 1.00) — 1 TIPO VISOR EM PAINEL DE ALUMÍNIO ANODIZADO NATURAL ACETINADO, ALINHADO À FACE DA PAREDE	
J21 — 2.00 x 1.00 (hp= 1.20) — 1 TIPO VISOR EM PAINEL DE ALUMÍNIO ANODIZADO NATURAL ACETINADO, ALINHADO À FACE DA PAREDE	
J22 — 3.05 x 0.77 (hp= 2.30) — 1 TIPO MAXIM-AR 4 FOLHAS EM ALUMÍNIO ANODIZADO PRETO	GRANITO CINZA CORUMBÁ
J23 — 3.30 x 0.77 (hp= 2.30) — 1 TIPO MAXIM-AR 4 FOLHAS EM ALUMÍNIO ANODIZADO PRETO	
J24 — 3.30 x 1.50 (hp= 1.20) — 8 FOLHAS (2 INFERIORES MAXIM-AR + 4 SUPERIORES FIXAS) EM ALUMÍNIO ANODIZADO PRETO	GRANITO CINZA CORUMBÁ
J25 — 3.00 x 0.60 (hp= 2.60) — PAINEL FIXO C/ TELA (MALHA= 25mm x BITOLA= 3mm) EM AÇO GALVANIZADO C/ PINTURA ESMALTE FOSCO COR CINZA	
J26 — 1.45 x 1.00 (hp= 1.20) — 3 FOLHAS (2 MAXIM-AR + 1 FIXA) EM ALUMÍNIO ANODIZADO PRETO	GRANITO CINZA CORUMBÁ
J27 — 1.99 x 1.00 (hp= 1.20) — 3 FOLHAS (2 MAXIM-AR + 1 FIXA) EM ALUMÍNIO ANODIZADO PRETO	GRANITO CINZA CORUMBÁ
J28 — 0.78 x 1.00 (hp= 1.20) — 1 TIPO MAXIM-AR EM ALUMÍNIO ANODIZADO PRETO	GRANITO CINZA CORUMBÁ
J29 — 1.20 x 1.00 (hp= 1.20) — 1 TIPO VISOR EM PAINEL DE ALUMÍNIO ANODIZADO NATURAL ACETINADO, ALINHADO À FACE DA PAREDE	
J30 — 1.20 x 1.20 (hp= 1.60) — 1 TIPO BASCULANTE EM ALUMÍNIO ANODIZADO PRETO (2 PAINÉIS C/ 6 BÁSCULAS FIXAS)	

ACABAMENTOS E PINTURA

PISO - RODAPÉ - SOLEIRA	PAREDE	TETO
1 — PLACAS VINÍLICAS 30x30cm, e=2mm, MARCA PAVIFLEX, LINHA INTENSITY, COR CRYSTAL GREEN A-414	P1 — PINTURA ACRÍLICA ACETINADA COR BRANCO NEVE	T1 — PLACAS REMOVÍVEIS DE GESSO ACART. TONADO 1250x625mm (PINTURA ACRÍLICA FOSCA COR BRANCO NEVE) APOIADAS EM PAINEL DE PERFIS "T" DE ALUMÍNIO (PINTURA ELETROSTÁTICA COR BRANCA) ESTRUTURADO NAS PAREDES E TETO
RODAPÉ VINÍLICO CURVO (IDEM PISO)	P2 — PINTURA ACRÍLICA ACETINADA, MARCA SUVINIL, COR VERDE ERVA DOCE	
2 — MANTA VINÍLICA, e=2mm, MARCA PAVIFLEX, LINHA ECLIPSE PUR, COR COOL MINT CS-404	P3 — CERÂMICA 30x30cm, MARCA CECRISA, COR BRANCO ALASCA	T2 — FORRO EM GESSO MONOLÍTICO C/ PINTURA ACRÍLICA FOSCA COR BRANCO NEVE
RODAPÉ VINÍLICO HOSPITALAR (IDEM PISO)	P4 — DIVISÓRIA EM GRANITO CINZA CORUMBÁ, e= 30mm, h= 1,80	T3 — PINTURA ACRÍLICA FOSCA COR BRANCO NEVE SOBRE SUPERFÍCIE DE CONCRETO EMASSADA
3 — CERÂMICA 30x30cm, MARCA CECRISA, Linha PETRA BL A4	P5 — DIVISÓRIA, e= 35mm, EM CHAPAS DE EUCATEX REVESTIDAS C/ LAMINADO COR BRANCA, C/ MIOLO EM COLMEIA (ESTRUTURA E ESQUADRIAS EM ALUMÍNIO C/ PINTURA ELETROSTÁTICA COR BRANCA)	T4 — TELHADO APARENTE (ESPECIFICADO NO DESENHO)
4 — REVESTIMENTO ALTA RESISTÊNCIA MARCA FERODBAL COR CINZA REF. 0627, MOLDADO NO LOCAL	P6 — PINTURA EPÓXI COR BRANCA SOBRE MASSA EPÓXI	
RODAPÉ CURVO h= 8cm, CONTÍNUO AO PISO, ALINHADO À FACE DA PAREDE: ADJACENTE	P7 — PINTURA ACRÍLICA ACETINADA COR VERDE CLARO, MARCA CORAL (REF. 6859)	
5 — PINTURA EPÓXI COR CINZA SOBRE CIMENTADO LISO	P8 — CERÂMICA 20x20cm, MARCA CECRISA, LINHA PORTINARI QUARTER CINZA MATTE **FACHADA!**	
6 — PLACAS DE AGLOMERADO e= 30mm SOBRE ESTRUTURA ELEVADA POR SUPORTES - PINTURA EPÓXI NA FACE E REVESTIMENTO FINAL IDEM PISO Nº 1	P9 — IMPERMEABILIZANTE SELADOR A BASE DE RESINA ACRÍLICA, COR BRANCA, SOBRE BLOCOS ESTRUTURAIS DE CONCRETO	
RODAPÉ VINÍLICO CURVO (IDEM PISO Nº 1)		
7 — PLACAS DE CIMENTO COM REJUNTE ASFÁLTICO, ISOLAMENTO TÉRMICO DE ARGAMASSA ESPONJOSA E IMPERMEABILIZAÇÃO COM MANTA DE POLIÉSTER		
8 — PEDRA PORTUGUESA CORES PRETA, BRANCA E VERMELHA		
SOLEIRA EM GRANITO CINZA CORUMBÁ, e=30mm, NA TRANSIÇÃO ENTRE PISOS DE ESPECIFICAÇÕES OU NÍVEIS DIFERENTES		

F1 — CONJUNTO MAÇANETA E FECHADURA MARCA LA FONTE LINHA NYLON EXT. COR BRANCA
3 DOBRADIÇAS MARCA PAGE, 2 (LINHA FECHAMATIC 325 CROMADA) + 1 (LINHA MÉDIA 348A CROMADA)

F2 — CONJUNTO MAÇANETA E FECHADURA MARCA LA FONTE, LINHA ARQUITETO EXT. CROMADA ACETINADO
3 DOBRADIÇAS MARCA PAGE, 2 (LINHA FECHAMATIC 325 CROMADA) + 1 (LINHA MÉDIA 348A CROMADA)

F3 — MAÇANETA HOSPITALAR MARCA DORMA, LINHA OURO, ALUMÍNIO MOLA HIDRÁULICA AÉREA MARCA DORMA MUDO, COR PRATA

F4 — BARRA ANTIPÂNICO (FACE INTERNA)
FACE EXTERNA C/ FECHADURA E MAÇANETA EM AÇO GALVANIZADO C/ PINTURA ESMALATE ACETINADO COR VERMELHA

F5 — BARRA ANTIPÂNICO
FACE OPOSTA C/ PUXADOR E TRINCO TIPO BOTÃO P/ DESTRAVAMENTO AUTOMÁTICO COR PRETA

F6 — TARGETA OCUPADO-LIVRE MARCA IMAB CROMADA

F7 — TRANQUETA MARCA IMAB CROMADA

F8 — CONJUNTO MAÇANETA E FECHADURA MARCA LA FONTE, LINHA ARQUITETO WC, CROMADA ACETINADO
3 DOBRADIÇAS MARCA PAGE, 2 (LINHA FECHAMATIC 325 CROMADA) + 1 (LINHA MÉDIA 348 A CROMADA)

F9 — CONJUNTO MAÇANETA REDONDA E FECHADURA COM BOTÃO P/ TRAVAMENTO MARCA LA FONTE COR BRANCA

F10 — PUXADOR MARCA IBIZA
CONJUNTO FECHADURAS E DOBRADIÇAS MARCA DORMA CROMADO
MOLA HIDRÁULICA DE PISO MARCA DORMA BTS 75V

E11 — FECHADURA TIPO TRAVA MARCA POLYFORTE

E12 — CONJUNTO MAÇANETA E TARGETA OCUPADO/LIVRE P/ PORTA CORRER MARCA IMAB CROMADA

E13 — CONJUNTO MAÇANETA E FECHADURA MARCA LA FONTE LINHA NYLON EXT. COR PRETA
3 DOBRADIÇAS MARCA PAGE, 2 (LINHA FECHAMATIC 325 CROMADA) + 1 (LINHA MÉDIA 348A CROMADA)

E14 — FECHADURA E MAÇANETA EM AÇO GALVANIZADO C/ PINTURA ESMALATE ACETINADO NA COR DA PORTA (INDICADA NO QUADRO DE ESQUADRIAS)

1 - COTAS EM METRO.

2 - COTAS NÃO ASSINALADAS DA ESPESSURA DE PAREDE CONVENCIONAL = 0.15.

3 - COTAS NÃO ASSINALADAS DA ESPESSURA DE PAREDE EM GESSO ACARTONADO = 0.10.

4 - COTAS NÃO ASSINALADAS DA DISTÂNCIA ENTRE PAREDE E ESQUADRIA (BONECA) = 0.10.

5 - TODAS AS JANELAS COM VIDRO LISO INCOLOR, ESPESSURA = 6mm.

6 - ALTURA DE PEITORIL (hp= x) INDICADA EM PLANTA. QUANDO DIFERENTE DA ALTURA CONVENCIONAL INFORMADA NO QUADRO DE JANELAS.

IBEG ENGENHARIA E CONSTRUÇÕES LTDA
RUA MARIALVA, 99 - HIGIENÓPOLIS - RIO DE JANEIRO
TEL: 21 - 3526-5500
TEL: 21 - 2290-8497

A	EMISSÃO INICIAL	HILTON SERMAN	HILTON SERMAN	08/09/2008
EMIS.	DESCRIÇÃO	REVISADO POR	RESP. TÉCNICO	DATA

Ministério da Saúde
FIOCRUZ
Fundação Oswaldo Cruz
Diretoria de Administração do Campus
Departamento de Projetos e Obras

NOME DO PREDIO: **PAVILHÃO HELIO E PEGGY PEREIRA**

Nº PREDIO	CAMPUS	SETOR
257	FIOCRUZ	IOC

ORÇAMENTO	Nº DA META	O.S. / O.A.	Nº PRANCHA
CADASTRAMENTO	2017.016	2017.08.08.02	**A257Z16A.DWG**

TIPO DE PROJETO / SUBTIPO DE PROJETO: ARQUITETURA
FASE: AS BUILT

TÍTULO DA PRANCHA: **3º PAVIMENTO / SETOR B**
DATA: 15/07/2008
ESCALA: **1:50**

ARQ-011

COORDENADOR DA META: HILTON SERMAN
RESPONSÁVEL TÉCNICO: HILTON SERMAN
EQUIPE: HILTON SERMAN